Guter Ganztag
Best practices

Julia-Maria Fischer
André Lukas

06. Dezember 2023

JOHANNITER

Aus Liebe zum Leben

Agenda

01

Guter Ganztag

02

Best Practice Beispiele

03

Austausch

01 Guter Ganztag

Kurzvorstellung

Zu mir:

André Lukas

Fachbereichsleiter im RV Östliches Ruhrgebiet

- Johanniter seit 1997
- seit 2017 in der Verantwortung für den Offenen Ganztag
- zielstrebig, humorvoll, transparent

- 6 OGS Standorte an Grundschulen in Schwerte, NRW
- 100 Mitarbeitende, davon 12 Freiwillige
- 877 SuS im SJ 2023/2024
- Zuwachs von ca. 7% pro Jahr.

Ideal? Nein!

JOHANNITER

Ideal? Nein!

JOHANNITER

[ˈkafemaˌʃiːnə], die

„Außer der Philosophie weiß ich kein so gutes Treibmittel des Gehirns, als höchstens Schach und Kaffee.“

Jean Paul

Wo steht eigentlich eure Kaffeemaschine?

JOHANNITER

Guter Ganztag bei den Johannitern

Setting. Verantwortungen. Identität. Widersprüchlich?

Guter Ganztag bei den Johannitern

Inhalte. Ansprüche. Gemeinsamkeiten.

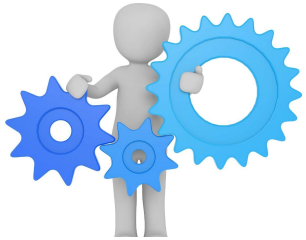

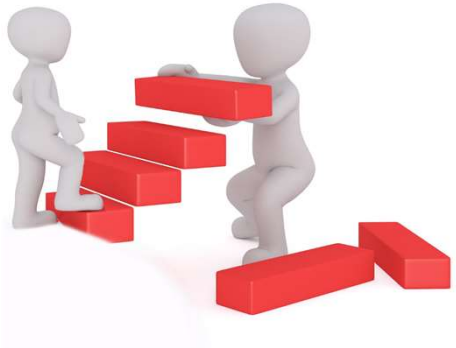

Guter Ganztag bei den Johannitern

Wir sind im gleichen Team!

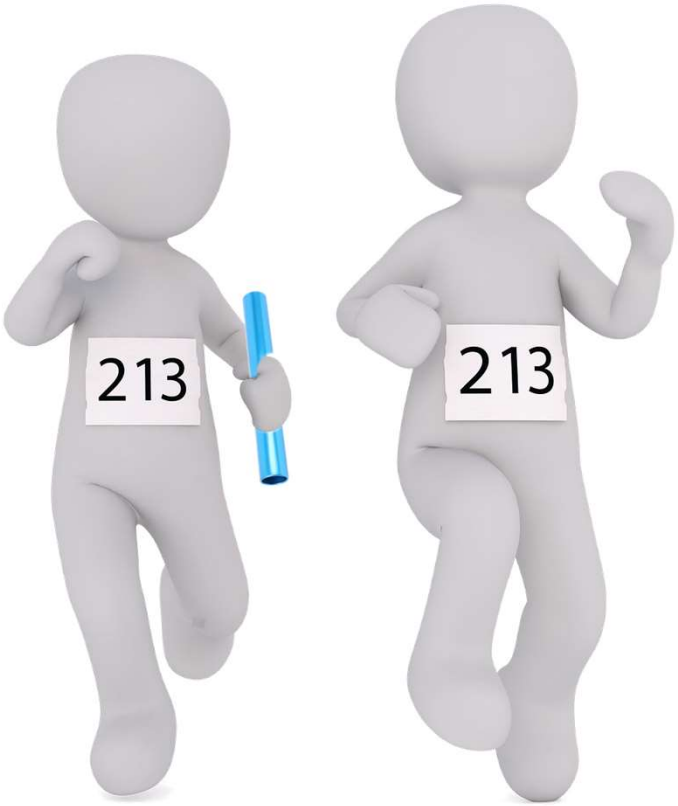

Guter Ganztag bei den Johannitern

Teamsport erfordert Regeln. Das Erreichen von Zielen erfordert Disziplin.

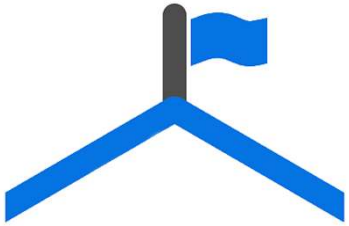

Guter Ganztag bei den Johannitern

Teamsport erfordert Regeln. Das Erreichen von Zielen erfordert Disziplin.

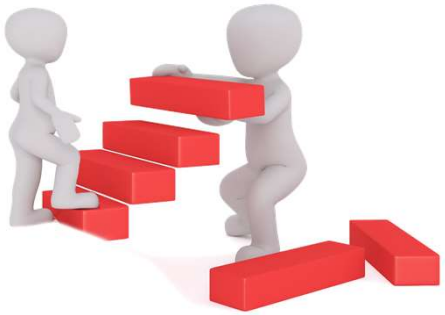

Guter Ganztag bei den Johannitern

Teamsport erfordert Regeln. Das Erreichen von Zielen erfordert Disziplin.

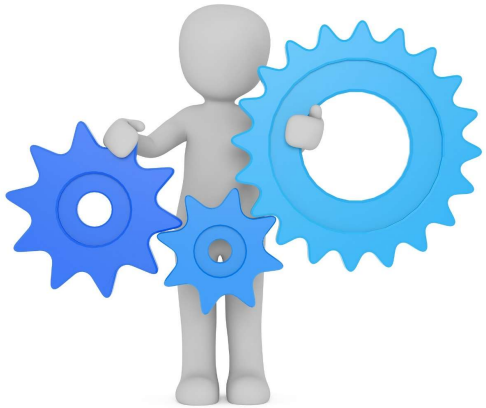

Guter Ganztag bei den Johannitern

Teamsport erfordert Regeln. Das Erreichen von Zielen erfordert Disziplin.

Guter Ganztag bei den Johannitern

Kooperationsvereinbarungen. Aufnahme- und Benutzungsordnung. Qualitätszirkel

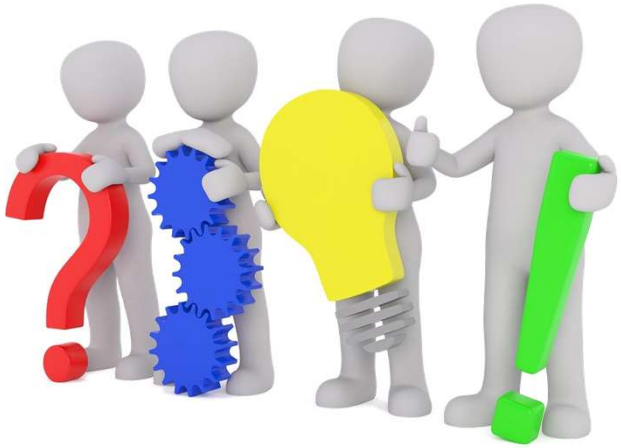

Gibt es bei Euch bereits:

- Kooperationsvereinbarungen ?
- Aufnahmeordnungen?
- Qualitätszirkel o.ä. Plattformen?
- andere Instrumente?

Danke für den Einblick!

JOHANNITER

02 Best Practice Beispiele

Best Practice 1

Einsatz von Freiwilligen

- pro Schule zwei Freiwillige
- Frühbetreuung, Unterricht, OGS
  - „lehrender und erziehender Bereich"

- Fachseminare: Kita-Begleiter, Jugendgruppenleiter
  - Hilfestellung im Schulunterricht
  - Mitwirkung an den päd. Angeboten am Nachmittag

- Freiwillige kennen die SuS aus dem Vor- und Nachmittag
- Kennen die Lehrenden
- einer der Baustein unserer Schnittstelle
- Werbung für die Akzeptanz der Kompetenzbereiche

Freiwilligendienst bei den Johannitern
Unsere Fachkräfte von Morgen!

Best Practice 2

Bewerberinterviews

- für Schlüsselpositionen
- Einsicht in die Bewerbungsunterlagen
- Führung der Interviews beim Träger
- Gleicher Redeanteil
- Vor- und Nachbesprechung der Interviews
- Termine in Reihe, damit Raum für formellen und auch informellen Austausch zwischen den Gesprächen entsteht

LV Nordrhein-Westfalen / RV Östliches Ruhrgebiet

Aktuelle Anschrift: Kontakt:

Bewerbungseingang: 30.10.2023

Ausgewählte Stellen:

Bewerbungsunterlagen

JOHANNITER

Nehmt gerne noch einen Schluck!

Best Practice 3

Gemeinsame pädagogische Tage

- ein pädagogischer Tag gemeinsam
- aktuelle Themen oder Evaluation der Arbeit
  - Beispiel: Gewaltfreie Kommunikation
- Nicht nur um Inhalte zu transportieren.
- Sichtweisen anderer verstehen, sich besser kennenlernen.
- Ziele der Arbeit und die Gemeinsamkeiten fokussieren.

Best Practice 4

Erstellung eines Schutzkonzeptes

- Vorgabe zur Erstellung eines institutionellen Schutzkonzeptes zur Prävention sexualisierter Gewalt.
- Tandems aus dem Lehrenden- und Erziehendenbereich pro Schule unter Koordination des örtlichen Jugendamtes
- Feststellung: Informationsgefälle.
- Fortbildungsorganisation durch Johanniter
  - Fachstelle Kinderschutz, Fürsorge
- Bildung der Arbeitsgruppen
- Tandem ist verantwortlich für Multiplikation und Umsetzung am Standort

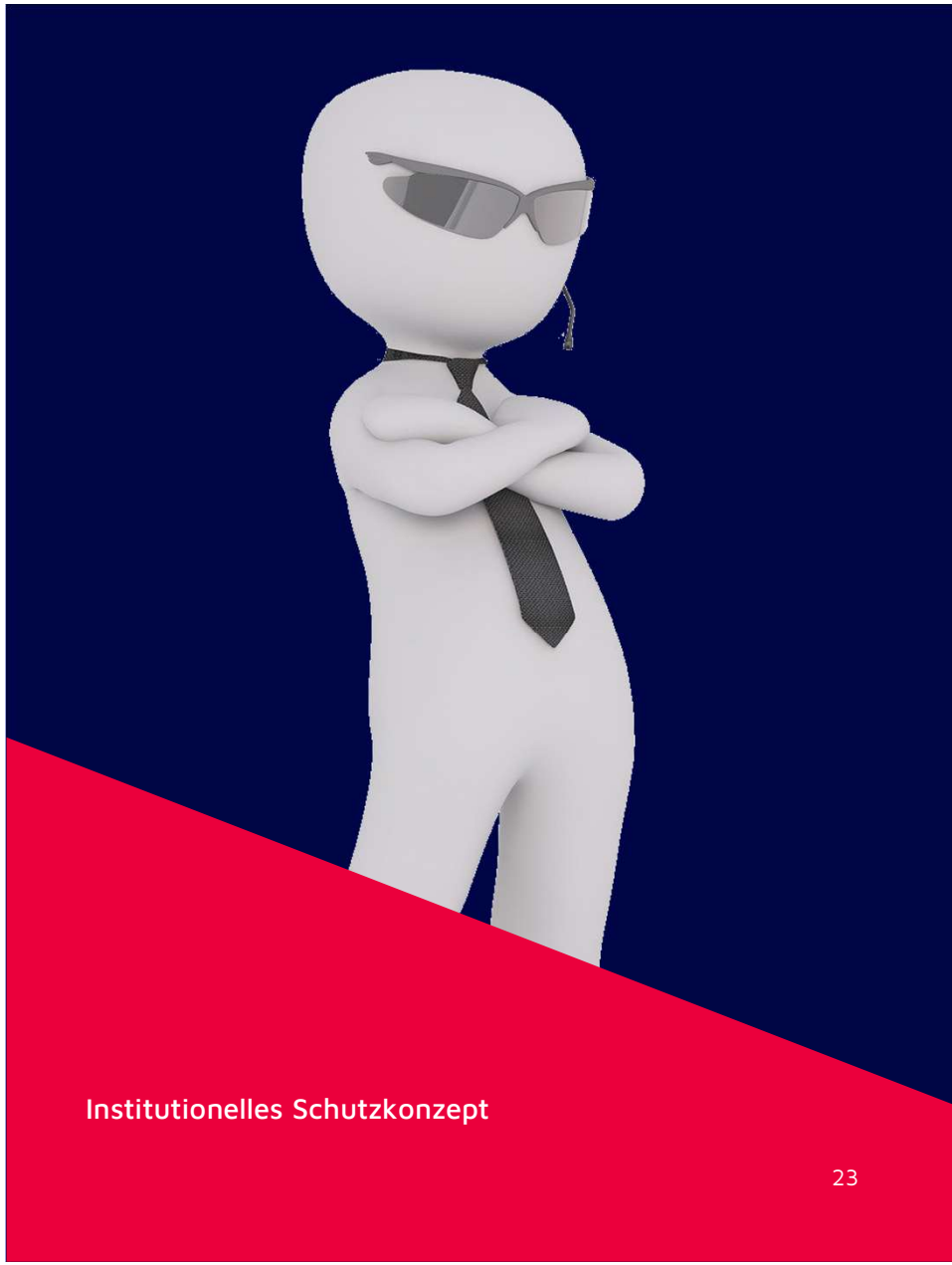

JOHANNITER

Füllt gerne die Tasse nochmal auf!

Best Practice 5

Lernzeiten statt Hausaufgaben

Lernzeiten

Best Practice 5

Lernzeiten statt Hausaufgaben.

https://www.ganztag-nrw.de/information/themenauswahl/lernzeiten/lernzeiten-im-primarbereich/

Best Practice 5

Lernzeiten statt Hausaufgaben.

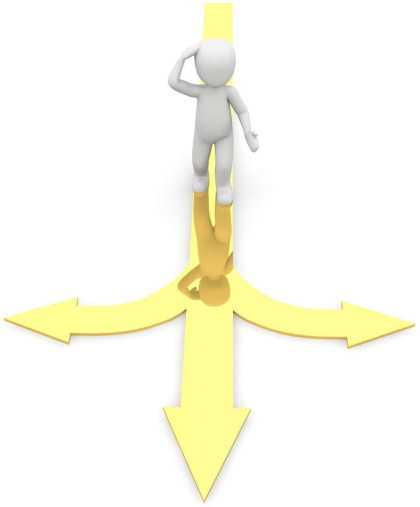

Meine Woche vom

Das sind meine Ziele für diese Woche	Erledigt
	☺ ☹
	☺ ☹
	☺ ☹
	☺ ☹

Das habe ich in dieser Woche gelernt:			Lernzeit	Mein Tag war
Montag				☺ 😐 ☹
Dienstag				☺ 😐 ☹
Mittwoch				☺ 😐 ☹
Donnerstag				☺ 😐 ☹
Freitag				☺ 😐 ☹

Bildungsberichterstattung Ganztagsschule NRW
Janina Stötzel (Institut für soziale Arbeit e.V.)

So lautet die Regel der Woche:

Das ist mir in dieser Woche gut gelungen:

Meine Auswertung der Woche:

Ich war mit meiner Arbeit zufrieden: ☺ 😐 ☹

Ich war ein guter Klassenkamerad: ☺ 😐 ☹

Ich habe unsere Regeln eingehalten: ☺ 😐 ☹

Das nehme ich mir für nächste Woche vor:

****

Zur Kenntnis genommen:

Eltern | Klassenlehrer/-in | Päd. Fachkraft

Austauschfeld für Lehrkräfte, Fachkräfte und Eltern:

Termine:

MUSTER

Bildungsberichterstattung Ganztagsschule NRW
Janina Stötzel (Institut für soziale Arbeit e.V.)

Best Practice 5

Lernzeiten statt Hausaufgaben.

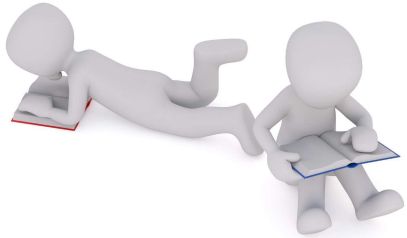

Best Practice 5

Lernzeiten statt Hausaufgaben.

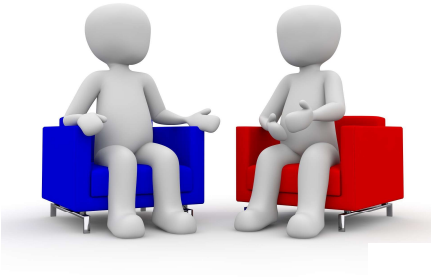

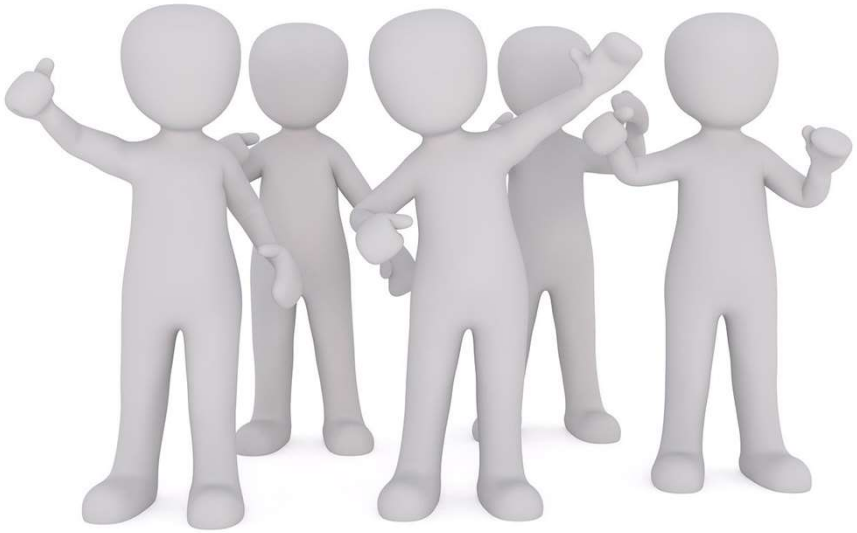

Wo steht eigentlich unsere Kaffeemaschine?

JOHANNITER

03 Austausch

03

Austausch

Welche Rückfragen gibt es?
Was für Anregungen habt ihr?
Welche Ideen wollt ihr teilen?

Vielen Dank

JOHANNITER

Aus Liebe zum Leben

Eure Ansprechpersonen

Bei Rückfragen oder Anregungen freuen wir uns jederzeit über eure Nachricht.

Hier könnt ihr uns erreichen:

André Lukas
Fachbereichsleitung Jugend, Offene Ganztagsschulen & Freiwilligendienste

Johanniter-Unfall-Hilfe e.V.
Regionalverband Östliches Ruhrgebiet
Wittbräucker Straße 26
44287 Dortmund

T: +49 231 442323-215
M: andre.lukas@johanniter.de

—

Julia-Maria Fischer
Referentin Kinder-und Jugendhilfe

Johanniter-Unfall-Hilfe e.V.
Bundesgeschäftsstelle
Lützowstraße 94
10785 Berlin

T: +49 30 26997 238
M: julia-maria.fischer@johanniter.de

JOHANNITER

Aus Liebe zum Leben