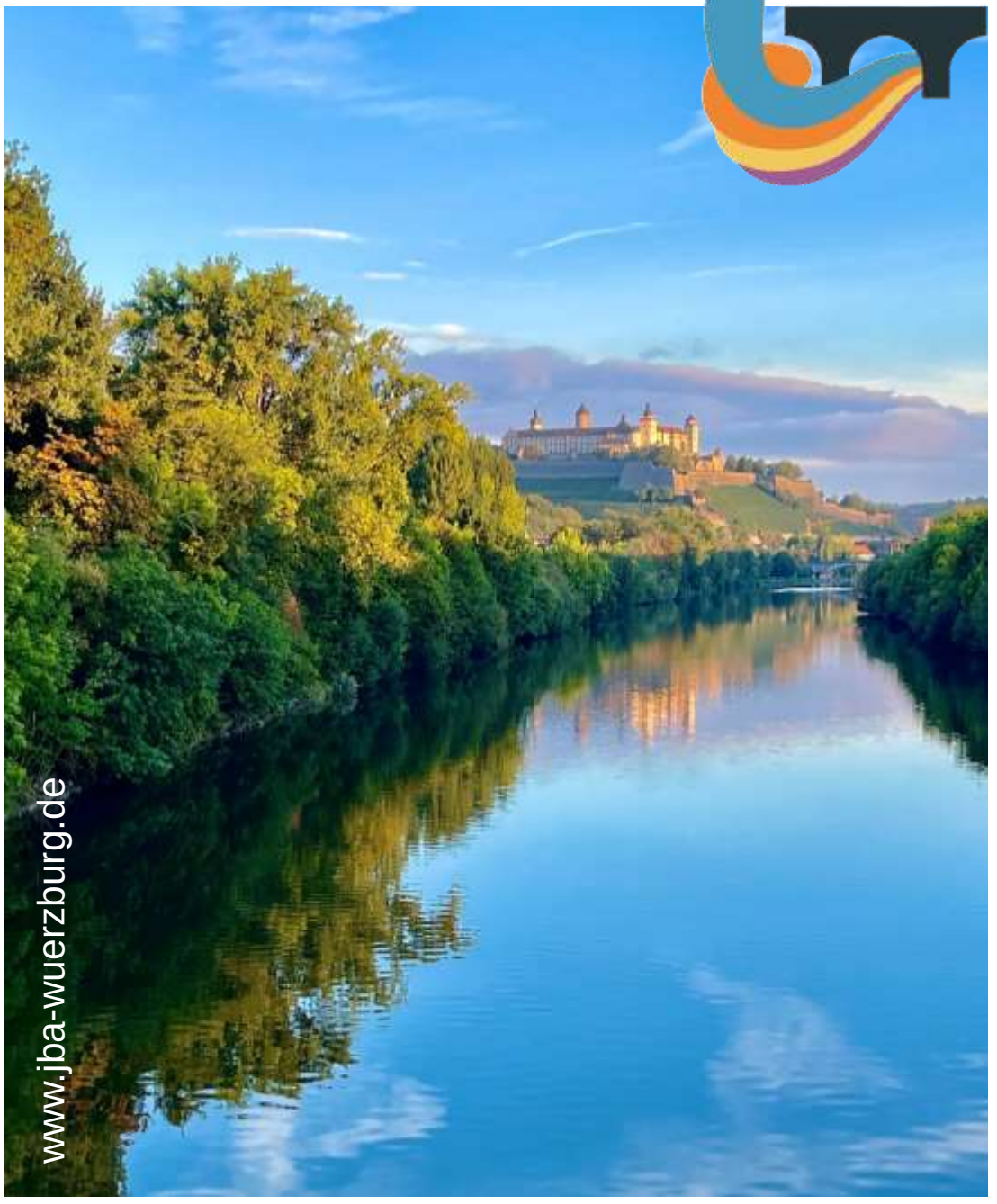

Jugendberufsagentur
Würzburg

Sternstunden und Stolpersteine der Jugendberufsagentur (JBA) Würzburg

Ralf Streller
Koordinator JBA

Bundesagentur für Arbeit
Agentur für Arbeit Würzburg
bringt weiter.

STADT WÜRZBURG

jobcenter STADT WÜRZBURG

ABOUT
WÜRZBURG
#zweikommasieben

Viele Stellen – weniger Bewerber „Azubi händeringend gesucht“

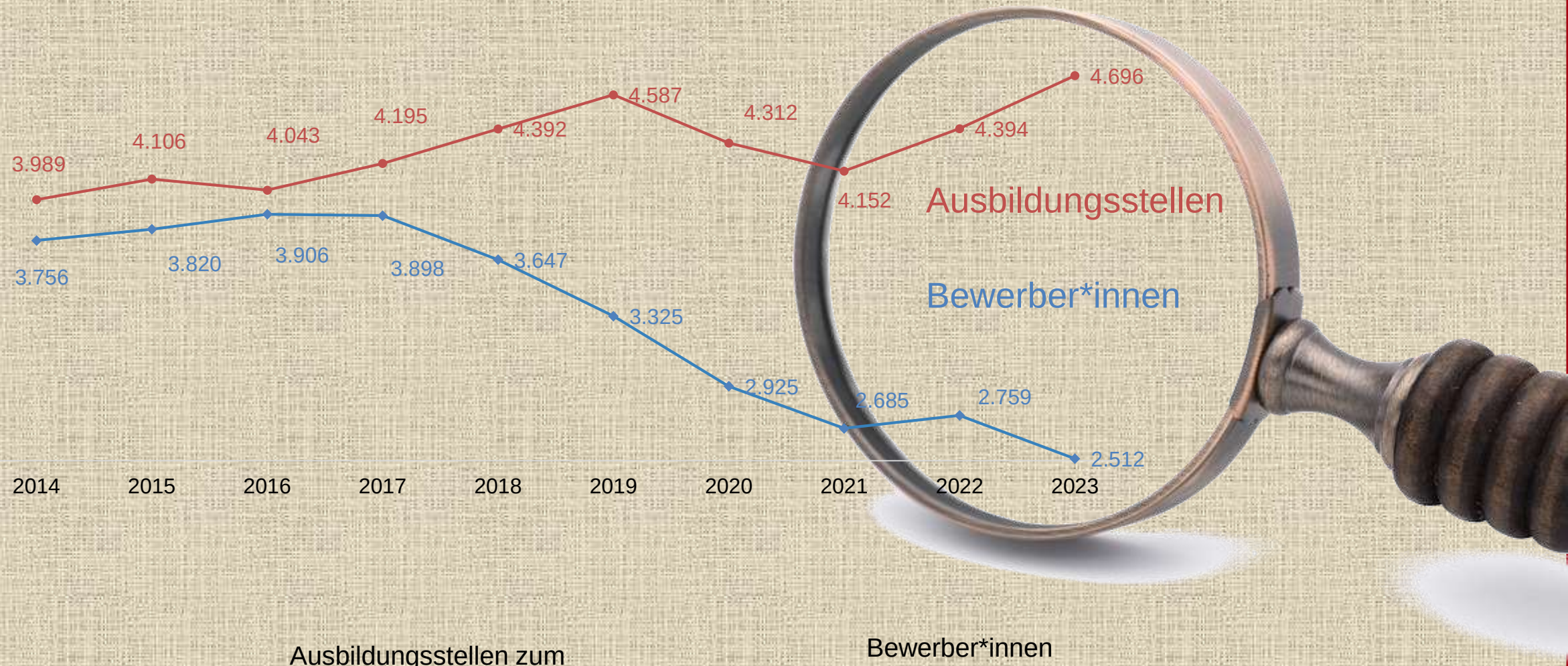

Ausbildungsstellen zum Vorjahr: +6,9%

Bewerber*innen zum Vorjahr: -9,0%

Bewerber nach Schulabschluss

Die Mehrzahl der Bewerberinnen und Bewerber hat die Mittlere Reife

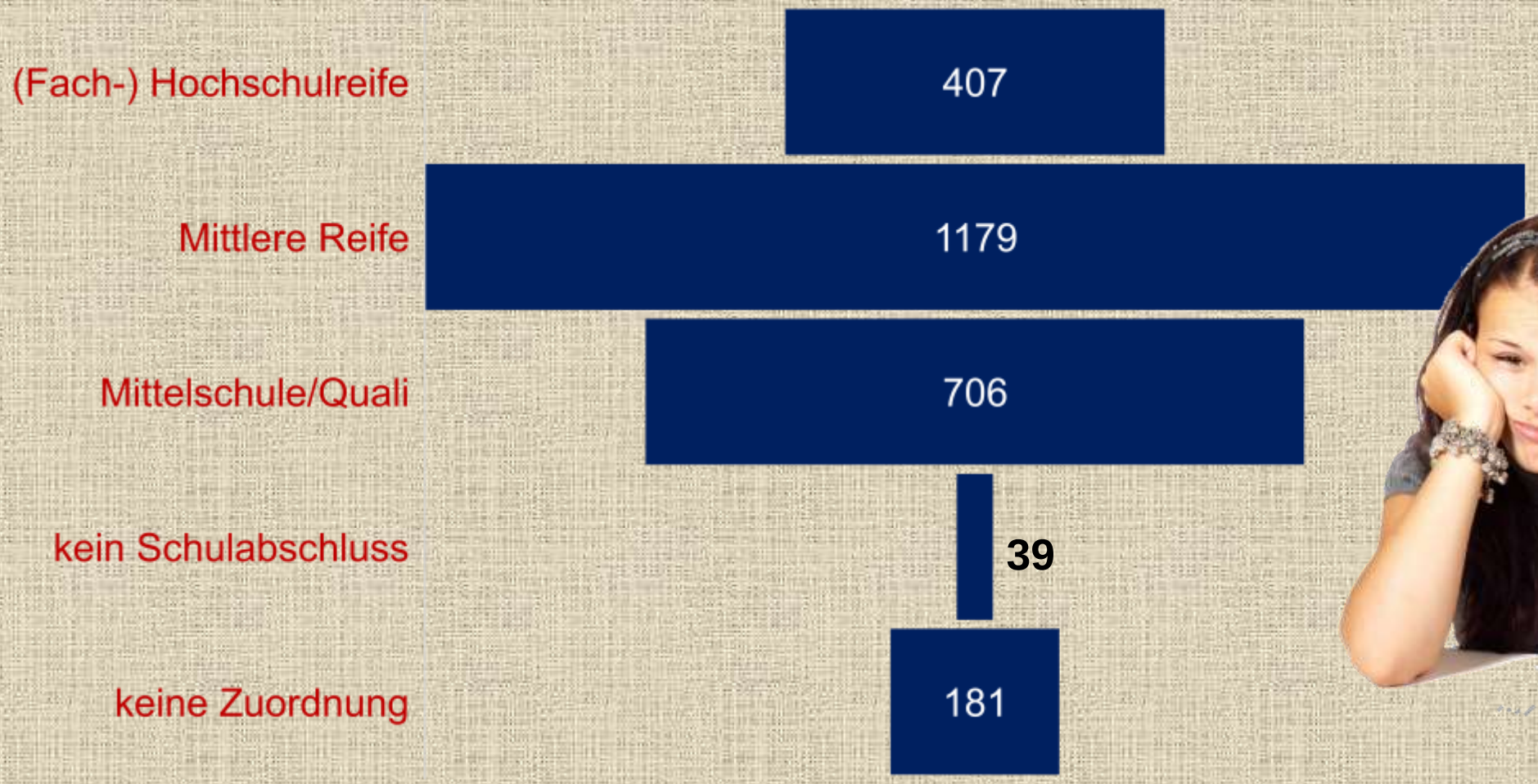

Bewerber nach Entlassjahr aus der Schule

Aufnahmefähiger Ausbildungsmarkt bedingt einen deutlichen Rückgang der „Altbewerber*innen“

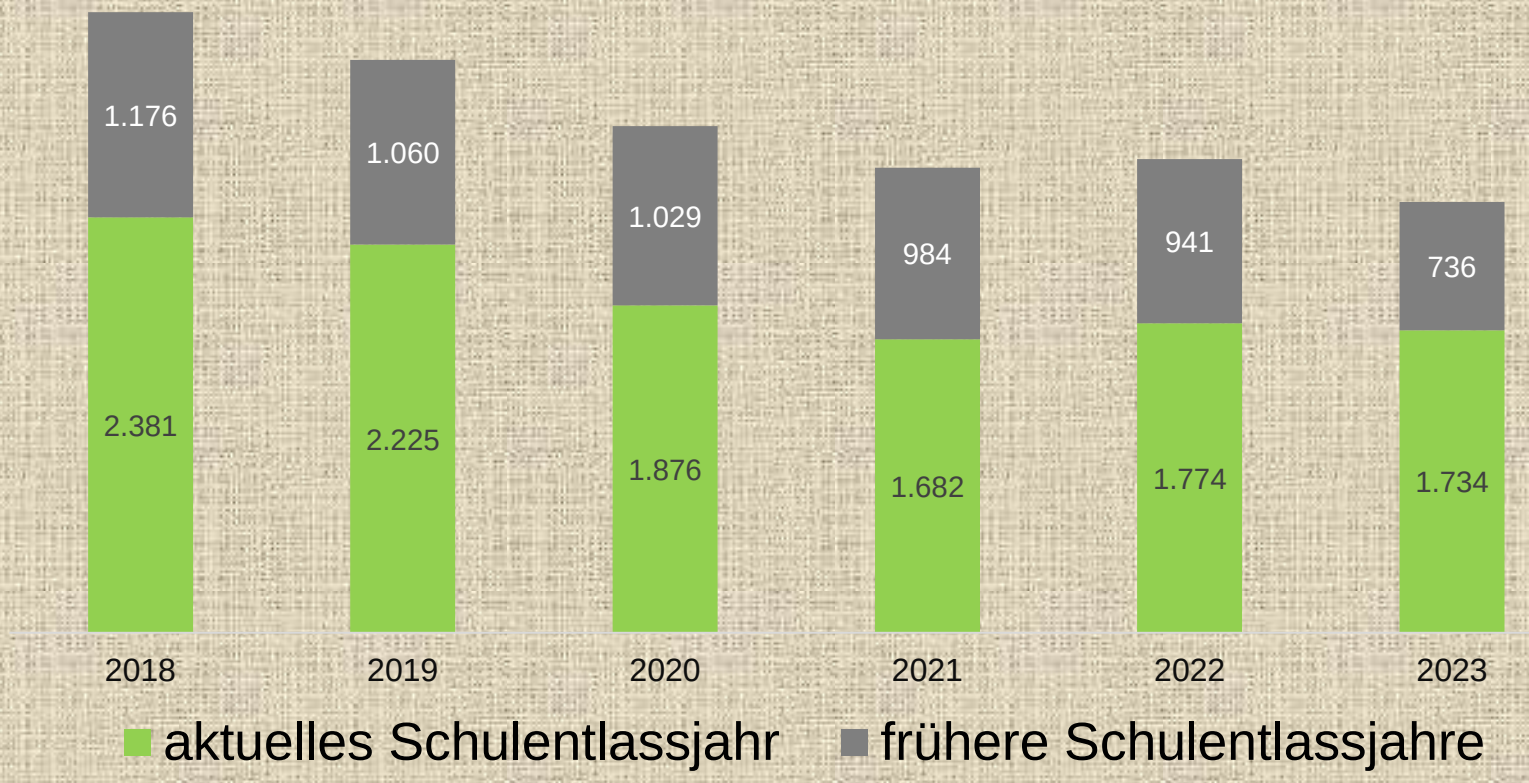

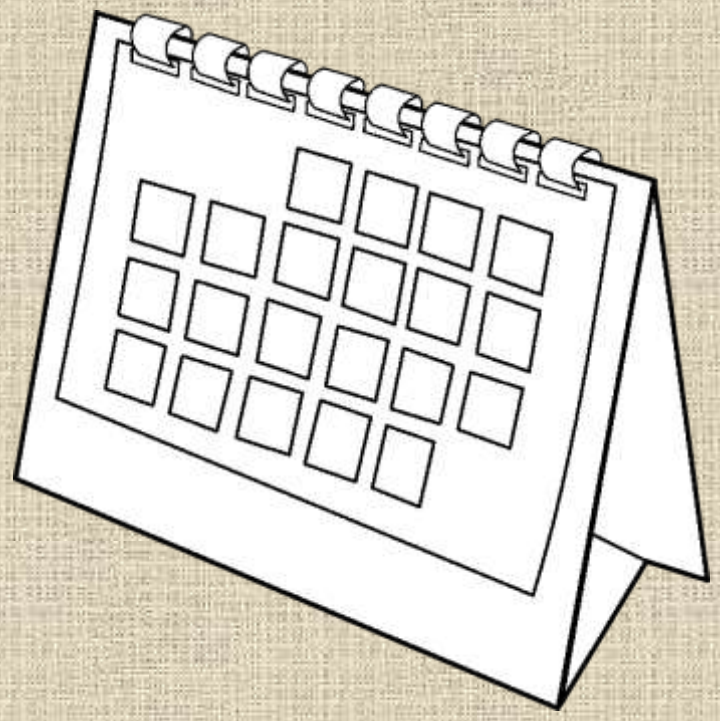

Rund 60 Prozent unserer Bewerber*innen münden in eine betriebliche Ausbildung

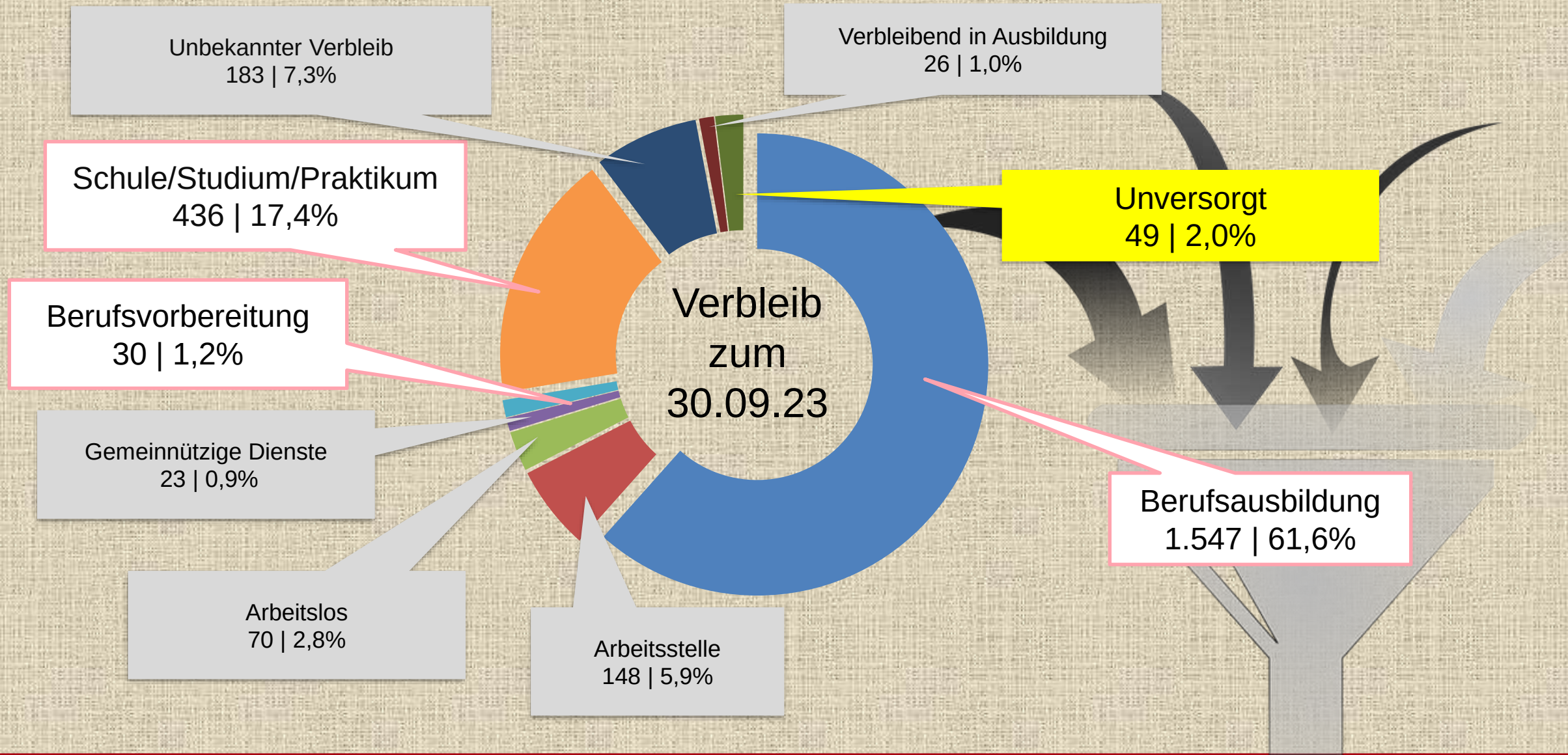

Wir gründen
eine „JBA“

Warum JBA?

Eltern

Bildungsträger

Berufsschulen

Kammern

Streetwork

Sozialarbeit

Schulen

Verbände

Schulamt

Beratungsstellen

Jugendhilfe

Jobcenter

Agentur für Arbeit

Kümmerer

offene Jugendarbeit

Das „Player Problem“

Ausgangslage

- **Drei Sozialleistungsträger:**
  Jugendhilfe, Agentur für Arbeit, Jobcenter

- **Gemeinsame Aufgabe:**

  Förderung der beruflichen und sozialen Integration sowie der Ausgleich sozialer Benachteiligungen und die Überwindung individueller Beeinträchtigungen von jungen Menschen

- **ABER:**

  Unterschiedliche Gesetzeslogik, differenziertes Hilfe- und Dienstleistungsangebot, Doppelbetreuung bzw. Betreuungslücken, unzureichende Abstimmung zu Prozessen und Maßnahmen

Keiner darf verloren gehen

- Möglichst allen jungen Menschen aus der Stadt Würzburg **Berufs- und Zukunftsperspektiven** eröffnen, bedarfsgerechte Förderung und Unterstützung bei der beruflichen Integration anbieten - unter größtmöglicher Berücksichtigung ihrer Interessen, Fähigkeiten und realistischen Möglichkeiten

- **Ganzheitliche, gebündelte und vernetzte** Betreuung und Beratung und Vermittlung der jungen Menschen durch die Kooperationspartner

- Beitrag zur **Senkung der Jugendarbeitslosigkeit** (mittelfristig)
- **Förderlücken** zwischen den Rechtskreisen **schließen**, **Doppelstrukturen vermeiden**
- Effizienter und abgestimmter **Ressourceneinsatz**
- Stärkere **Verzahnung und Koordination** am Übergang Schule-Beruf

Unsere Schwerpunktsetzung

Von Anfang an wichtig war uns

Jugendliche im Mittelpunkt

Doppelstrukturen aufbrechen

Gemeinsam stark

Wir müssen bekannt werden

Investition Zukunft

Transparenz innen(außen)

Welche Kommunikationsstrukturen müssen wir schaffen, damit die Zusammenarbeit gelingt?

Wie machen wir unsere Jugendberufsagentur nach außen sichtbar?

Welche „Dienstleistung“ bieten wir an?

Wir gehen online

ES GEHT UM DICH

www.jba-wuerzburg.de

Schüler*innen

Eltern

Kammern/Verbände

Interessierte

Netzwerk

Pädagogen

Jugendliche

Migration

Arbeitgeber

Du suchst eine **Ausbildung**?
Wie **bewirbt** man sich?
Probleme in der Ausbildung?

Wir helfen Lösungen zu finden >>

Keinen **Schulabschluss**?
Schlechte **Noten**?
Stress mit dem Lehrer?

Schulberatung erhältst du hier >>

Passendes **Studium** gesucht?
Studienwechsel in Sicht?
Auf **Wohnungssuche**?

Individuelle Studienberatung >>

Ist ein **Praktikum** interessant?
Du suchst einen **Job**?
Brauchst du einen **Minijob**?

Wir helfen dir bei deiner Jobsuche >>

Du brauchst sofort **Hilfe**?
Du brauchst **Unterstützung**?
Du hast Fragen zum Thema **Migration**?

Wir sind für dich >>

Schule

www.jba-wuerzburg.de

Schule - und jetzt?

Überbrückungsmöglichkeiten?
Ausbildung gesucht?

Deine Möglichkeiten >>

Schulabschluss

Keinen Schulabschluss?
Weiterführender Schulabschluss?

Wir informieren dich >>

Probleme in der Schule

Umgang mit Schwierigkeiten?
Gesundheitliche Einschränkungen?

Wir zeigen dir Hilfen auf >>

AUSBILDUNG

www.jba-wuerzburg.de

Ausbildung gewünscht

Du willst dich **orientieren**?
Du suchst einen **Ausbildungsplatz**?

Wir unterstützen dich >>

Deine Bewerbung

Bewerbung schreiben?
Bewerbungsgespräch, **Assessment Center**?

Wir geben dir Tipps >>

Probleme in der Ausbildung

Berufsschule zu schwer, **Konflikte** im Betrieb?
Finanzielle Unterstützung?

Wir zeigen dir Hilfsangebote >>

Studium

www.jba-wuerzburg.de

Orientieren und Informieren

Wie findest du den richtigen **Studiengang**?
Dein Studiengang passt nicht zu dir?

Dein Weg durch den Dschungel ››

Studieren

An **Uni**, **FH** oder **Dual** studieren?
Welche **Optionen** stehen dir offen?

Dein Weg zum richtigen Studienplatz ››

Überbrücken

Wie kannst du die Zeit bis zum **Studienstart** nutzen?
Wer kann dich dabei **unterstützen**?

Sammle Eindrücke und Erfahrungen ››

Jobsuche

www.jba-wuerzburg.de

Praktikum

Ist ein **Praktikum** freiwillig oder verpflichtend?
Wo kannst du einen Praktikumsplatz suchen?

Dein Weg zum Praktikum >>

Teil-/Vollzeitjob

Du suchst einen **Job** in Vollzeit oder Teilzeit?
Was musst du wissen und beachten?

Dein Weg zum Job >>

Minijob

Wo kannst du einen **Minijob** finden?
Welche **Vorteile** hat ein Minijob für dich?

Dein Weg zum Minijob >>

Planlos

www.jba-wuerzburg.de

Krise

Wo findest du schnell jemanden zum **Reden**?
Du brauchst einen **Schlafplatz** oder etwas zu **essen**?

Hier findest du sofort Hilfe! >>

Unterstützungsangebote

Keine **Wohnung** und kein **Geld**?
Schwanger oder **Alleinerziehend**?
Probleme mit **Drogen**, **Gewalt** oder **Straftaten**?

Hier geht's zu den Unterstützungsangeboten >>

Jederzeit Kontakt

www.jba-wuerzburg.de

Menschen begegnen

Neue Begegnungsorte

Eltern, Schüler, „Randoms“

Präsenz zeigen

Ins Gespräch kommen

Netzwerk aktivieren

Exkurs Berufswahl

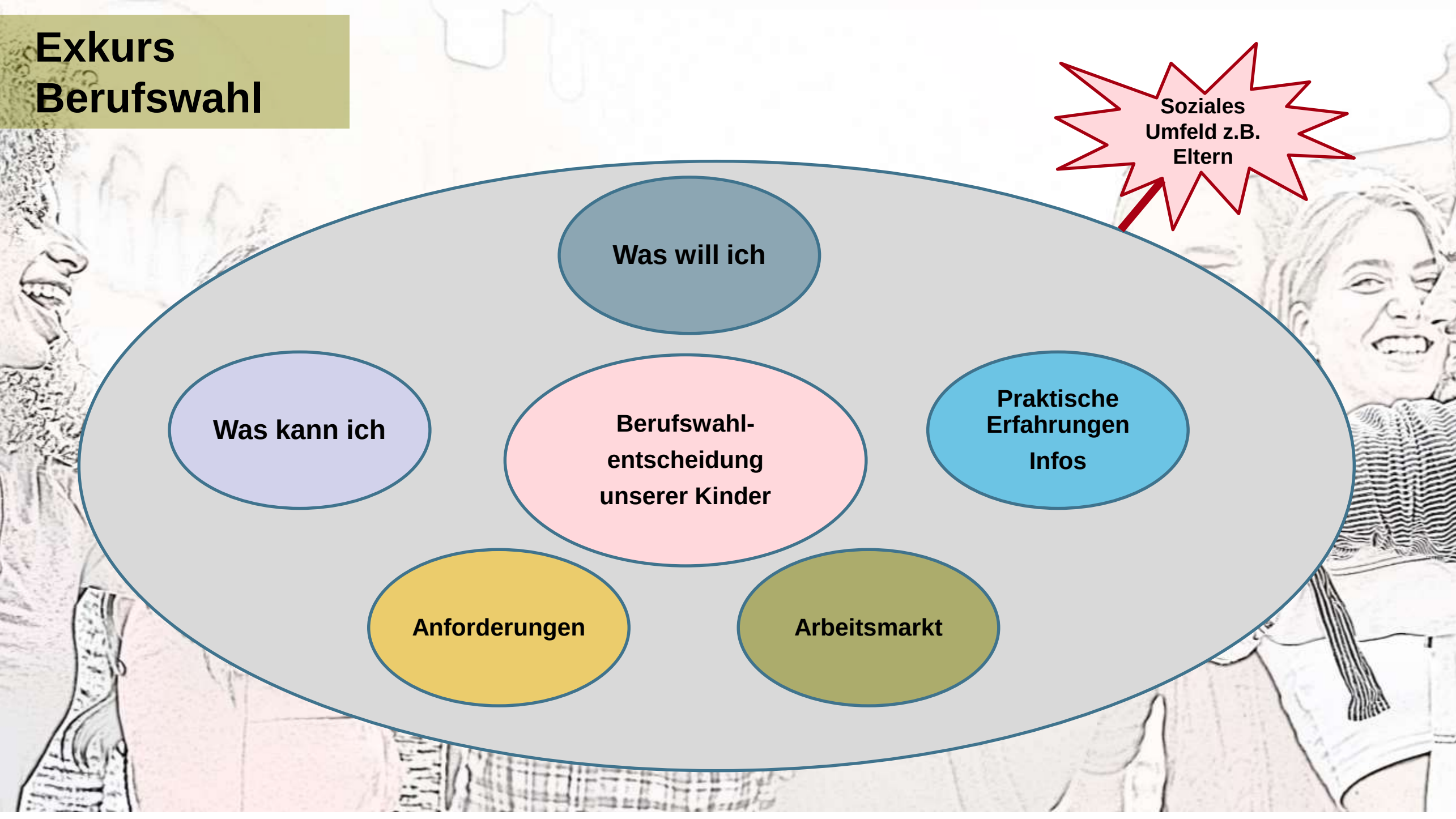

Unterstützung

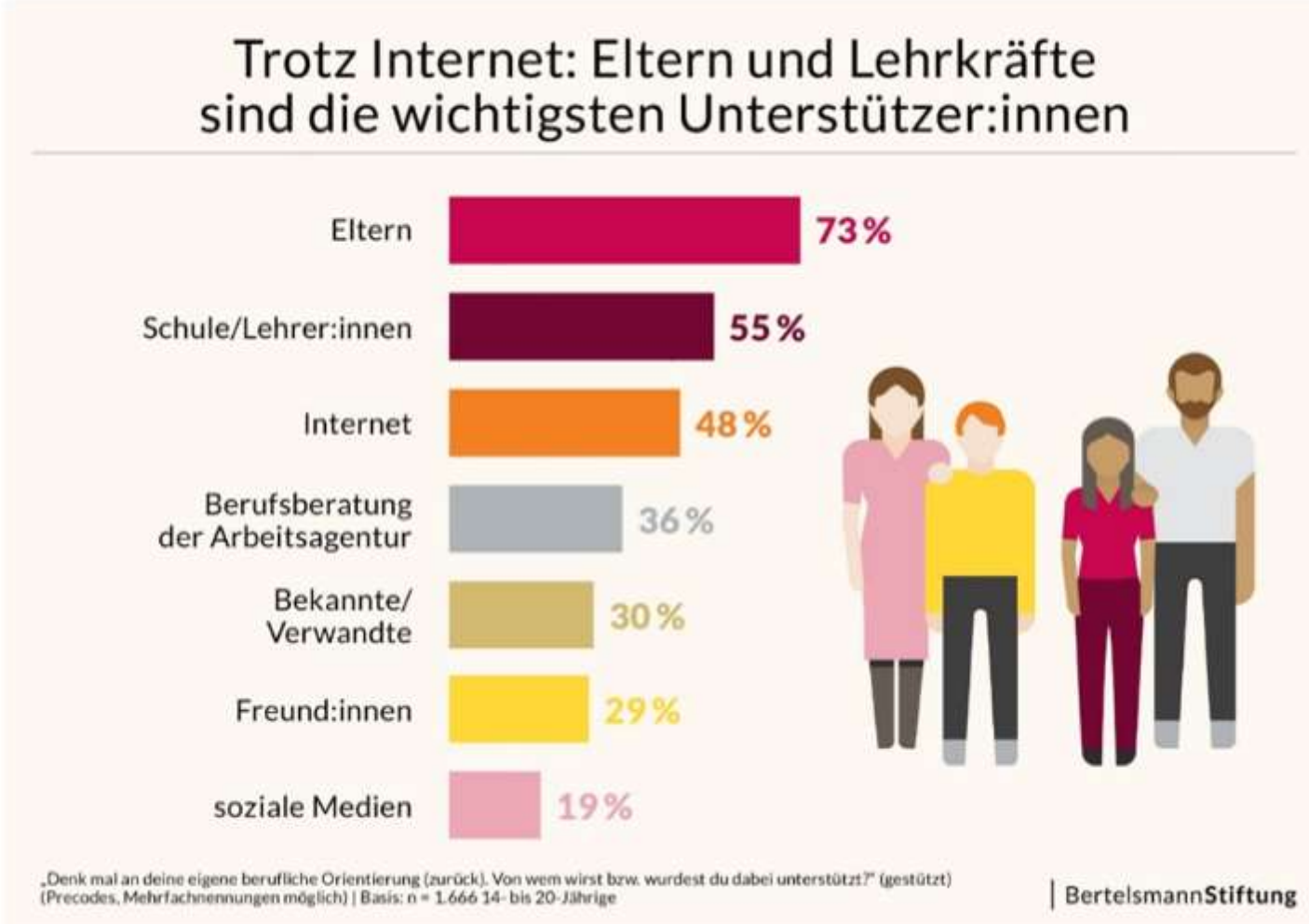

Einfluss

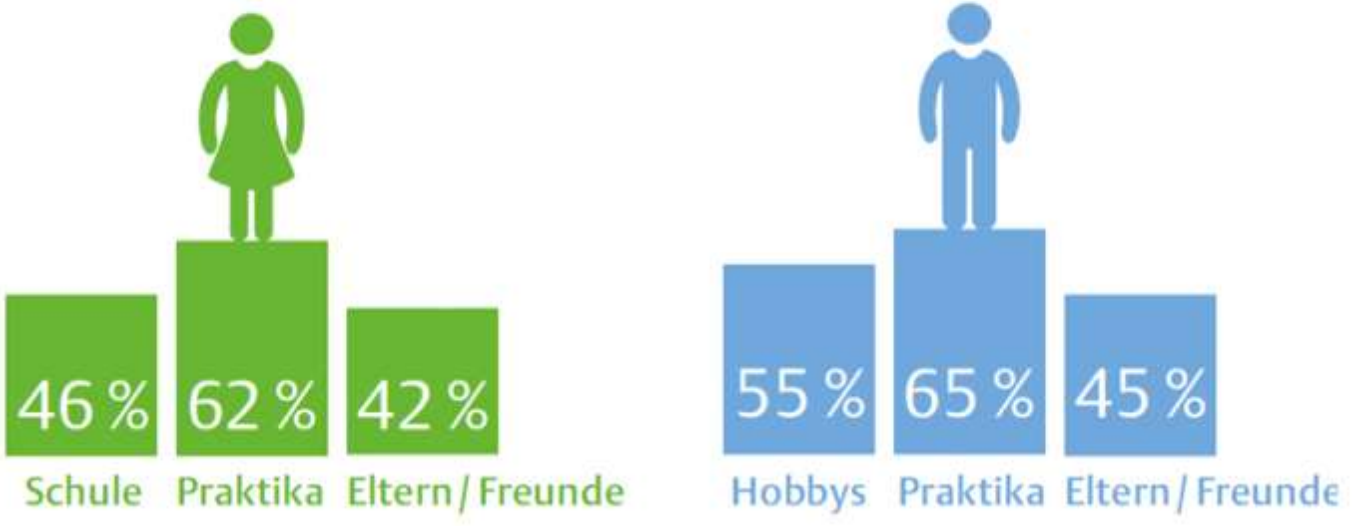

Größte Einflussfaktoren auf die Berufswahl
am Beispiel **technischer Berufe**

Quelle: MINT-Nachwuchsbarometer 2019

AZU-BQ

Berufe-Quiz (Gewinnspiel)

7 Jugendzentren in Würzburg

Arbeitgeber und Ihre Azubis suchen das Gespräch

Drinks & Burger for free ☺

Virtuelle Berufsorientierung

AZU-BQ

Break-Free Zeltcamp

Grenzen entdecken / erleben

Stärken erkunden – Berufsfelder ableiten

Die Jugendlichen am Lagerfeuer im Zeltlager: Endlich wieder Zeit gemeinsam mit Gleichaltrigen verbringen. Foto: Sylvia Schubart-Arand

https://www.main-echo.de/regional/kreis-main-spessart/flossbau-und-berufsberatung-art-7363812

Live@city

Grenzen entdecken / erleben

(Unerreichte?) Schüler*innen einfangen

Gesprächsangebot an Eltern auch außerhalb der Schule

STEHT BEI DIR
GERADE
ALLES „KOPF“?

#ausbildungklarmachen

Wellenbrecher-Festival

Bistum Würzburg – 3 Tage – 1000 Ministranten*innen

An externe Großveranstaltung ankoppeln

Beratung auch bei überregionalem Publikum

Pressewirksamkeit nutzen

Arbeiten im Netzwerk

„Wenn jeder wüsste was alle wissen“

„Just-Two Fallkonferenzen“
Gemeinsam stark für Schüler*innen

Unser Angebot an Jugendzentren

Hand in Hand
geht‘s leichter

„Just-two“ Fallkonferenzen

Die Idee: Fall-/Förderbesprechungen
zur Unterstützung am Übergang Schule / Beruf
Schwerpunkt Mittelschulen und Berufsschulen

Kein Schüler verlässt die Schule ohne Abschluss, ohne Ausbildung … oder ohne Anschlussangebot.

Austausch zu Förderbedarfen in den Vorentlass-Klassen

Lehrer, Jugendsozialarbeit, Berufsberatung, Schulpädagogen, Berufseinstiebgsbegleiter, ...

Die notwendige Hürde Datenschutz

Mit im Boot:
Jugendämter, Jobcenter, Agenturen, Kammern

„Was geht?“ ... Präsenz im JUZ

Jugendliche an vertrauten Begegnungsgorten sensibilisieren

Regelmäßige Präsenz „ohne Anlass“ personell schwer abzubilden
Besser sind konkrete Angebote und/oder Zusteuerung von Anfragen
Angebote immer übergreifend an allen Jugendzentren bewerben

Gespräche kommen durch konkrete Unterstützung zustande (zB BU-Check)

Abendstund hat Gold im Mund

Quantitative Erwartung zurückschrauben

Wir wurden toll aufgenommen und sofort integriert

Ohne JUZ geht‘s nicht

JBA

Aufwand?
Ertrag?
Nutzen?
Zu viele Partner?
Wie überzeugen wir alle?
Schneller Erfolg?
Wer soll das bezahlen?
Geht doch auch ohne oder?
Wo soll das hinführen?

RESUMEE

JBA fördert Transparenz und Zusammenarbeit

NEETs sind wichtig, aber auch schwer zu erreichen

Fokus auf Schulen, Altbewerber und beteiligte Gruppen

JBA hilft eine ganzheitliche Betreuung und Begleitung zu realisieren

JBA hilft Entkoppelung, Ausbildungsabbrüchen und Arbeitslosigkeit zu vermeiden

JBA schafft Lebensperspektiven für unsere Jugendlichen

Du kannst nicht mit dem nächsten Kapitel beginnen, Wenn du das letzte immer wieder liest.

Jugendberufsagentur
Würzburg

Jugendberufsagentur
Würzburg

Bundesagentur für Arbeit
Agentur für Arbeit Würzburg
bringt weiter.

Vielen Dank für Ihre Aufmerksamkeit !

Ralf Streller

ralf.streller@arbeitsagentur.de